



Ministero dell'istruzione e del merito
Ufficio scolastico regionale per il Molise
Direzione regionale



**ESITI ESAME DI STATO CONCLUSIVO
DEL PRIMO E SECONDO CICLO D'ISTRUZIONE
ANNO SCOLASTICO 2023/2024**

Dati rilevati al 02 Agosto 2024

ESAMI DI STATO I GRADO

Ammessi all'esame, diplomati e non diplomati AA.SS 2023/2024 - Molise e Italia¹

	Ammessi (%)	Diplomati (%)	Non diplomati (%)
Molise	99,0	100	0,0
Italia	98,7	99,9	0,1

Distribuzione percentuale dei diplomati all'Esame conclusivo del I ciclo per voto A.S. 2023/2024 – Molise e Italia

REGIONE	SEI	SETTE	OTTO	NOVE	DIECI	DIECI E LODE
MOLISE	13,7	26,3	28,9	18,7	6,3	6,1
ITALIA	15,1	27,7	27,2	19,2	5,7	5,1

ESAMI DI STATO II GRADO

Distribuzione degli scrutini finali (per 100 scrutinati) - Molise e Italia

	Ammessi (%)	Sospensione in Giudizio (%)	Non Ammessi
Molise	81,2	15,4	3,4
Italia	76,4	17,8	5,8

Distribuzione percentuale dei diplomati per Fascia di voto Regione Molise

	60	Da 61 a 70	Da 71 a 80	Da 81 a 90	Da 91 a 99	100	100 e lode
MOLISE	5,2	25,6	29,0	18,1	11,8	7,8	3,2
ITALIA	5,0	26,9	29,4	17,7	11,2	7,2	2,6

¹ Per maggiori informazioni a livello nazionale consultare la [pubblicazione](#) sul sito del MIM. I dati per il Molise prospettati sono prospettati dal sistema informativo SIDI – EduReport .

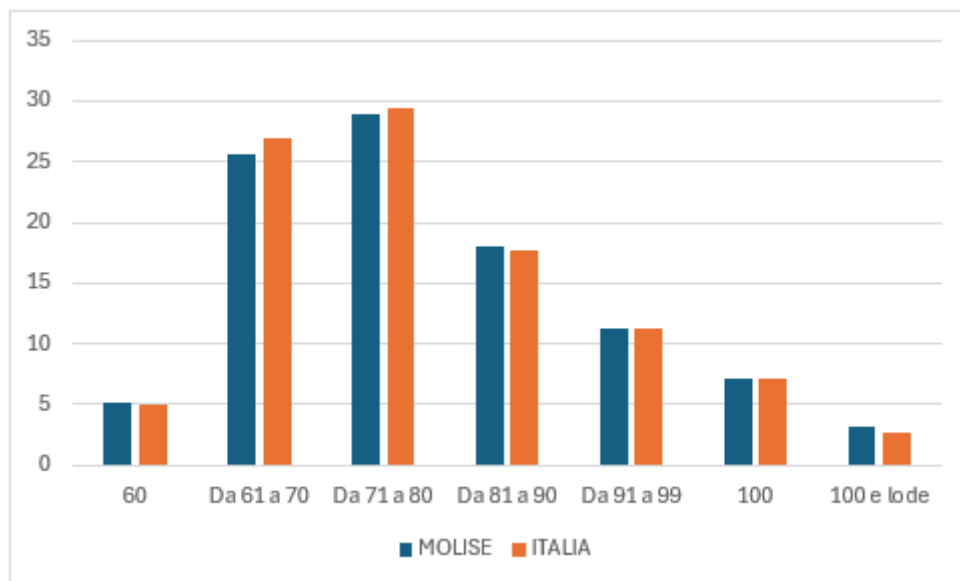

Percentuale diplomati per Fascia di voto province Regione Molise

Provincia	60	Da 61 a 70	Da 71 a 80	Da 81 a 90	Da 91 a 99	100	100 e lode
CAMPOBASSO	5,3	24,0	28,1	19,0	12,0	8,1	3,4
ISERNIA	4,9	29,6	31,4	15,5	9,0	6,9	2,7

2

Distribuzione percentuale dei diplomati per Fascia di voto – dall'a.s. 2018/2019 all'a.s. 2023/2024 – Molise

A.S.	60	Da 61 a 70	Da 71 a 80	Da 81 a 90	Da 91 a 99	100	100 e lode
2018/2019	7,9	33,5	26,1	15,5	9,8	5,5	1,7
2019/2020	5,9	23,5	22,6	19,3	14,9	10,2	3,7
2020/2021	5,7	19,2	21,3	18,9	17,9	13,1	3,9
2021/2022	5,0	21,0	25,1	19,7	14,8	10,1	4,3
2022/2023	4,4	25,4	27,9	18,7	11,6	7,7	4,2
2023/2024	5,2	25,6	29,0	18,1	11,2	7,2	3,2

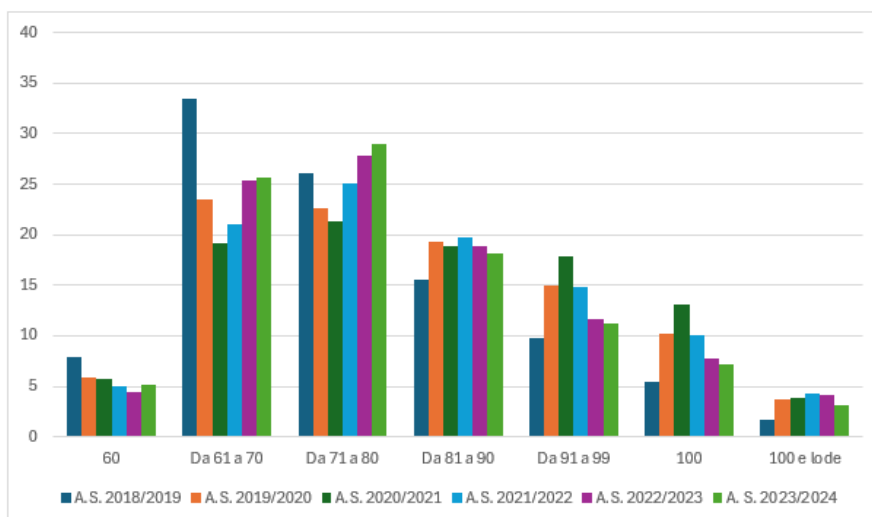

A livello nazionale gli studenti che hanno conseguito la lode sono 12.700, in Molise 77.

Numero diplomati con lode nelle province del Molise e in Italia A.S. 2023/2024

	DIPLOMATI COMPLESSIVI CON LODE	PROVINCIA	N. DIPLOMATI CON 100 E LODE PER PROVINCIA
MOLISE	77	CAMPOBASSO	59
		ISERNIA	18
ITALIA	12.700		

3

Andamento diplomati con lode - Molise

A.S.	N. ALUNNI CON LODE
2020/2021	95
2021/2022	97
2022/2023	101
2023/2024	77

Diplomati per tipologia di percorso e fascia di voto A.S.2023/2024. Valori percentuali - Molise e Italia

Percorso di studio	60	Da 61 a 70	Da 71 a 80	Da 81 a 90	Da 91 a 99	100	100 e lode
MOLISE							
Licei	2,1	18,2	29,5	21,4	14,2	10,3	4,3
Tecnici	9,5	33,5	27,2	13,9	8,4	5,1	2,5
Professionali	8,5	39,1	31,0	13,6	4,8	3,1	0
ITALIA							
Licei	3,2	21,3	29,0	19,9	13,6	9,1	3,9
Tecnici	6,9	32,5	29,8	15,2	8,6	5,5	1,5
Professionali	7,3	33,9	30,2	15,5	8,3	4,1	0,6